PRODUCED BY AN AUTODESK EDUCATIONAL PRODUCT

PRODUCED BY AN AUTODESK EDUCATIONAL PRODUCT

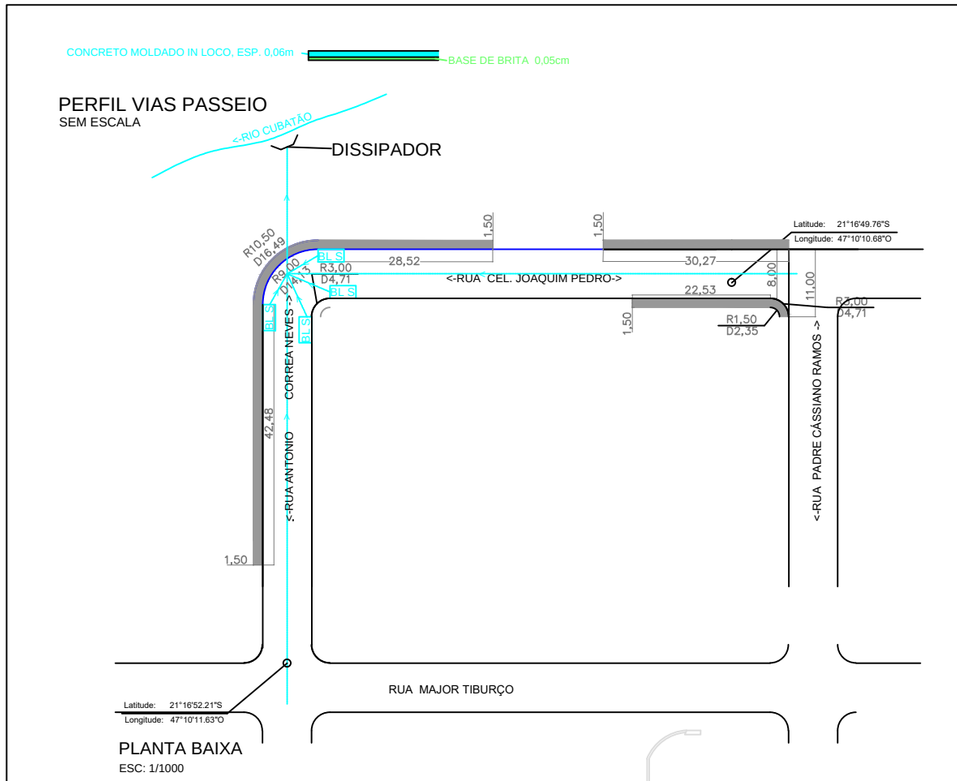

LEGENDA:

EXECUÇÃO DE PASSEIO.....214,99m²

SISTEMA DE DRENAGEM EXISTENTE

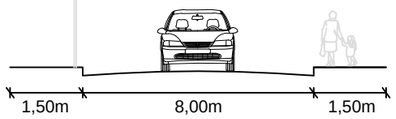

PERFIL TRANSVERSAL
SEM ESCALA

APROVADO.
Prefeitura Municipal de Cássia dos Coqueiros/SP.
CNPJ 44.229.805/0001-87
SETOR DE ENGENHARIA - DATA: 04 / OUTUBRO / 2021

EURIPEDES JORGE DA ROCHA FILHO
Prefeito Eleito - Gestão 2021 a 2024

GABRIEL RODRIGUES VIEIRA SILVA:40974807826
Assinado de forma digital por GABRIEL RODRIGUES VIEIRA SILVA:40974807826
Dados: 2021.11.22 12:44:52 -03'00'

AUTOR PROJETO: ARQ.GABRIEL R. V. SILVA
CAU. A99642-4

obra: EXECUÇÃO PAVIMENTAÇÃO ASFALTICO	
local: CASSIA DOS COQUEIROS/SP	
esc: SEM	
data: 04 de outubro de 2021	
desenho: ESC.: 1.1000	folha: 02/07

PRODUCED BY AN AUTODESK EDUCATIONAL PRODUCT

PRODUCED BY AN AUTODESK EDUCATIONAL PRODUCT